ES UNA PUBLICACION MAS DE "EDITORA DE PERIODICOS, S. C. L."
LA PRENSA
AÑO VI
No. 87
31 DE MARZO DE 1969.
REVISTA MENSUAL
EL SORPRENDENTE HOMBRE ARAÑA
CRISIS EN LA UNIVERSIDAD
CUPON MASCARAS 6 EL SORPRENDENTE HOMBRE ARAÑA
RENTA BARRE
NO
POYO
$1.00 EN LA REP. MEXICANA
0.10 DOLARES EN EL EXTRANJERO.

EL SORPRENDENTE HOMBRE-ARAÑA No. 87. Marzo 31 de 1969. Revista mensual publicada por convenio con **TRANSWORLD FEATURE SYNDICATE, INC.** y **MARVEL COMICS GROUP, 1966.**—Reservados los derechos de reproducción o adaptación parcial o total en todo el mundo.—Autorizada como correspondencia de 2a. clase en la Administración de Correos Número Uno de México 1, D. F., el 20 de junio de 1963.—Impresa y distribuida por **EDITORA DE PERIODICOS, S. C. L., "LA PRENSA"**, Basilio Vadillo No. 40. Apartado Postal 947, México 1, D. F. Teléfonos: 12-08-51, 12-08-57 y 10-29-56.—Director General y Gerente, Mario Santaella. Administrador, Cipriano Santos Oliva.

Precio por ejemplar: 1.00 m/n en la República Mexicana. Dólares 0.10 (U. S. Cy) en el extranjero. Suscripción 12 números: $11.00 m/n. en la República Mexicana. Dólares 1.20 (U. S. Cy) en el extranjero. (Toda remesa de valores deberá hacerse a EDITORA DE PERIODICOS, S. C. L. Apartado Postal 947, México 1, D. F.).

EDITORA DE PERIODICOS, S. C. L., "LA PRENSA"
PORTE PAGADO

Basilio Vadillo No. 40.
MEXICO 1, D. F.

EL SORPRENDENTE HOMBRE ARAÑA

"CRISIS EN LA UNIVERSIDAD"

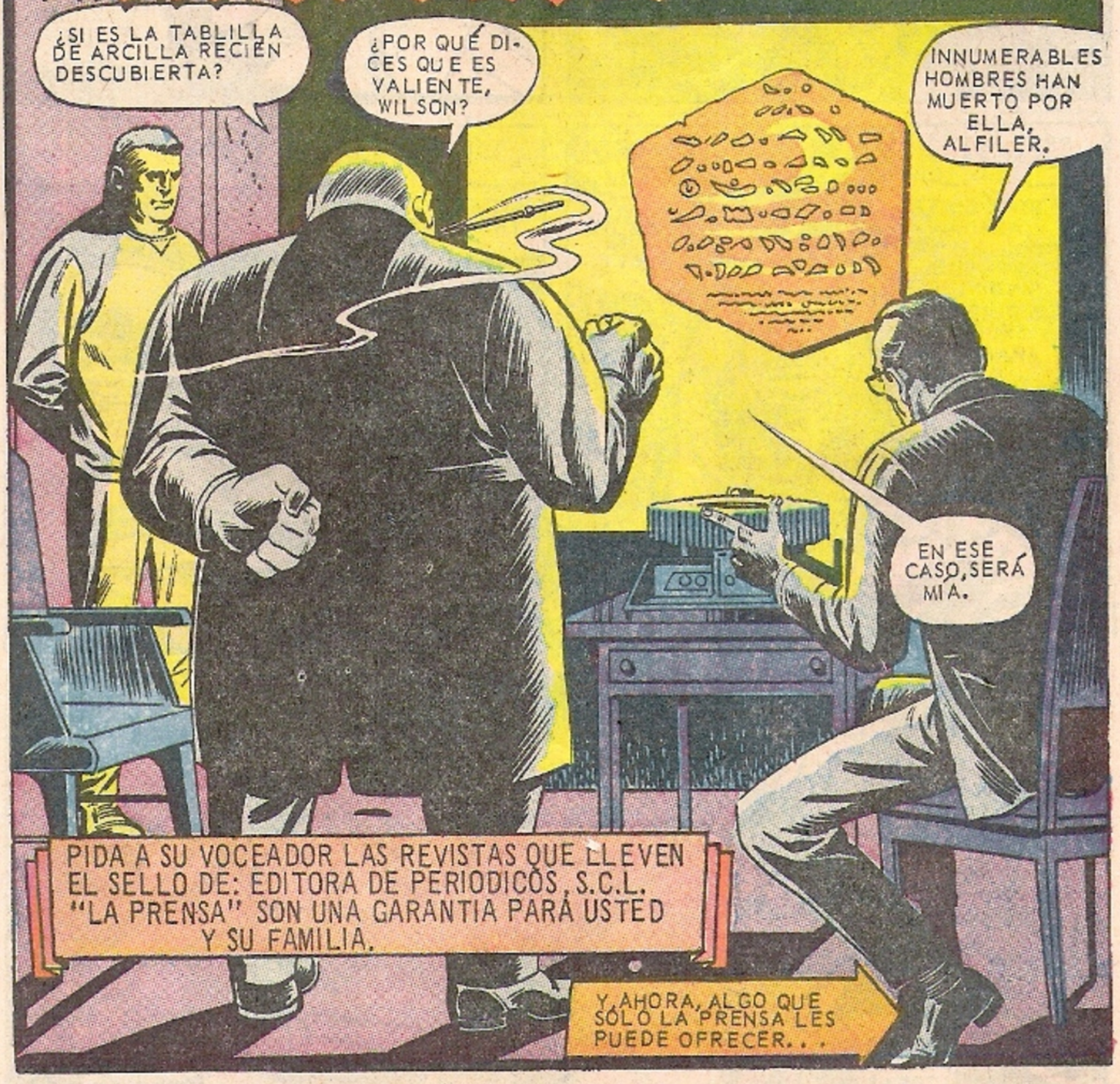

NO EXPONGA SU DINERO, USE EL SERVICIO DE SEGUROS POSTALES.

ES MAS ANTIGUO QUE EL PERGAMINO DEL MAR MUERTO.
QUIEN LO DESCIFRE, CONOCERÁ LOS SECRETOS MÁS GRANDES.
ES SUFICIENTE.
¿DÓNDE PUEDO ENCONTRARLO?

ENCONTRARLO ES FÁCIL.
ESTÁN EXHIBIÉNDOLA EN LA UNIVERSIDAD.
LA HAN MANDADO A DIFERENTES UNIVERSIDADES...
EN ESPERA QUE ALGUIEN LA DESCIFRE.
SERÁ UN JUEGO DE NIÑOS COGERLA.

PERO HAY GUARDIAS.
¡EL HOMBRE ARAÑA!
Y ESTÁ EL TAL ARAÑA.
NO HE CAMBIADO RESPECTO A ÉL.
NO PUEDE UNO NI ESTORNUDAR SIN QUE APAREZCA.
THOK

SÓLO POR MERA SUERTE SE ME HA LOGRADO ESCAPAR.
ESPERO QUE NUESTROS CAMINOS SE CRUCEN.
PORQUE NO PUEDO OLVIDAR QUE ME LA DEBE.

TE MOSTRARÉ QUE PUEDO CON DOCE HOMBRES ARAÑAS...!
Y PARA QUE NO CREAS QUE HABLO A LO LOCO...

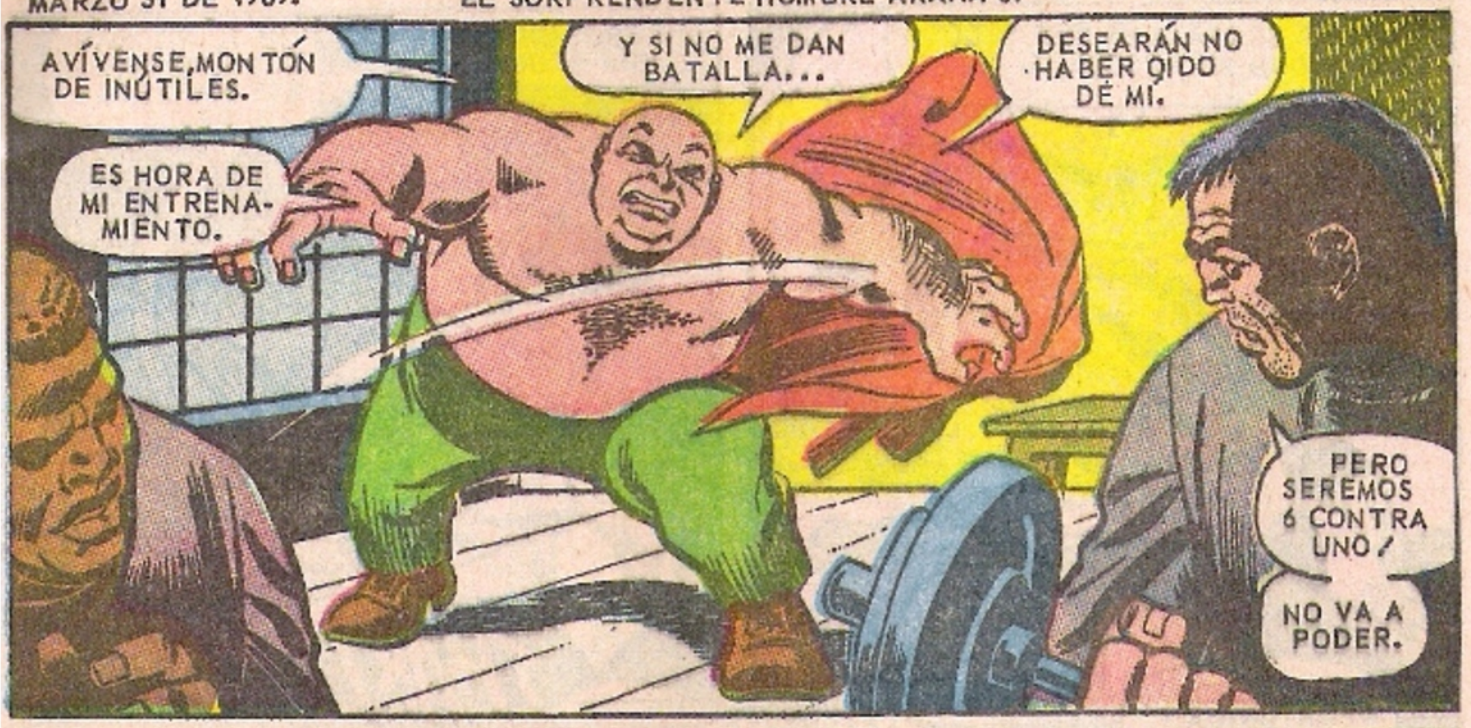
AVÍVENSE, MONTÓN DE INÚTILES.
ES HORA DE MI ENTRENAMIENTO.
Y SI NO ME DAN BATALLA...
DESEARÁN NO HABER OÍDO DE MÍ.
PERO SEREMOS 6 CONTRA UNO!
NO VA A PODER.

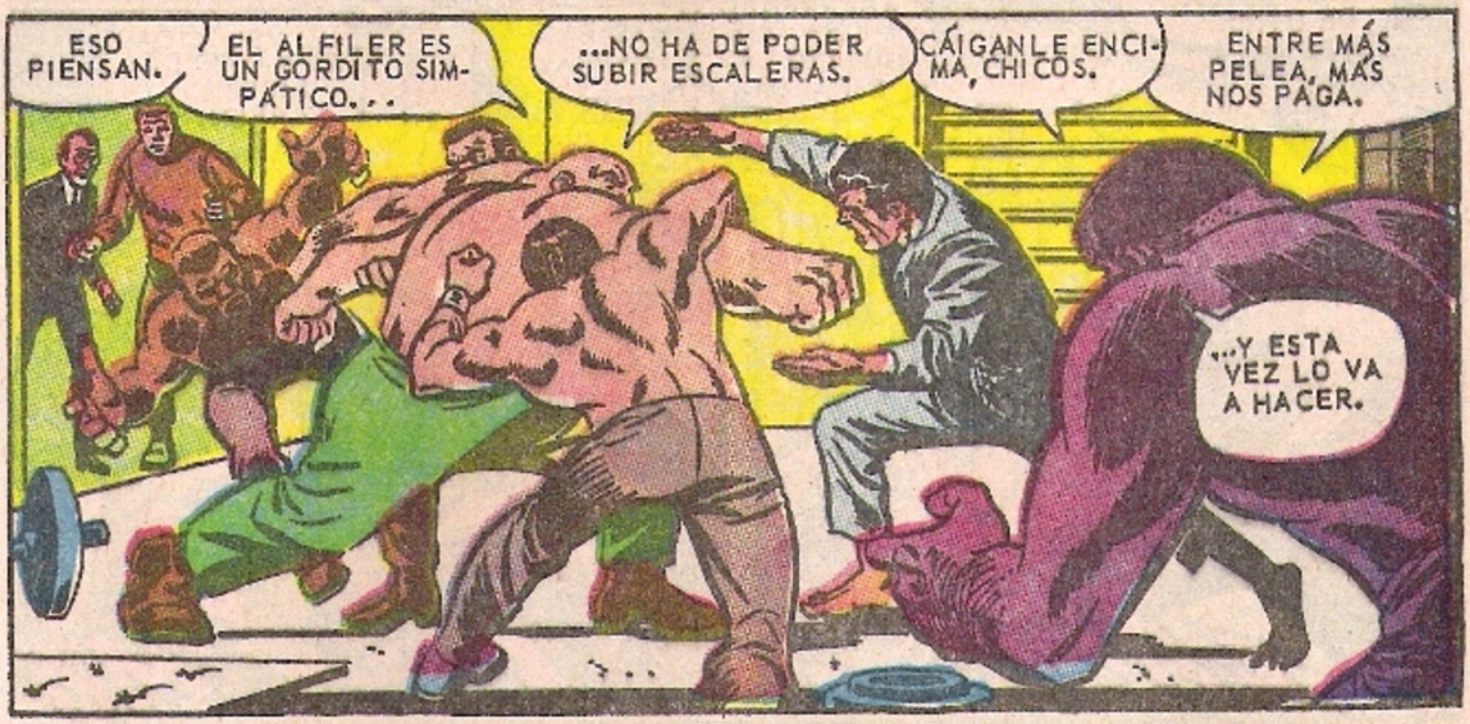
ESO PIENSAN.
EL ALFILER ES UN GORDITO SIMPÁTICO...
...NO HA DE PODER SUBIR ESCALERAS.
CÁIGANLE ENCIMA, CHICOS.
ENTRE MÁS PELEA, MÁS NOS PAGA.
...Y ESTA VEZ LO VA A HACER.

UDS. NO APRENDEN.
IGUAL QUE EL HOMBRE ARAÑA.
NADIE SOSPECHA LO POTENTE QUE SOY, NADIE CREE EN MI RAPIDEZ.
Y PARA CUANDO LO SABEN, ES DEMASIADO TARDE.
THWUP!
BOP!

MI MAYOR VENTAJA ES QUE TODOS CONFUNDAN MIS MÚSCULOS...
...CON PURA GRASA.

¡AH ERES UN CINTURÓN NEGRO...!
NI TÚ PODRÁS CONMIGO CON ESE SOLO GOLPE.
THAK!

Y NO TENDRÁS OPORTUNIDAD DE OTRO.
AGÁRRENLO AHORA QUE NOS DIO LA ESPALDA...
UNHHH!
ZAP!

NADIE ME AGARRA.
MI VELOCIDAD ES MAYOR DE LO QUE CREEN.
FUMP!

ESTÁN DESPEDIDOS.
DIJE QUE QUERÍA ENTRENARME
NI SIQUIERA PUDE CALENTARME.
VÍSTANSE Y VÁYANSE DE AQUÍ.
NOS IREMOS...
NADA NOS HARÍA LUCHAR CON UD.

CONTRATEN MÁS PARA MI ENTRENAMIENTO.
Y QUE LA PRÓXIMA VEZ... SEA EL DOBLE.

NO LO HABÍA VISTO ASÍ.
ERA UN BULLDOZER HUMANO.
¿LO AFECTA ASÍ LA MENCIÓN DEL ARAÑA?
CADA VEZ QUE OIGO DE ÉL, ME HIERVE LA SANGRE.

ÉL ME HA HECHO FRACASAR.
PERO DESPUÉS QUE ROBE LA TABLILLA DE ARCILLA...
ÉL Y YO AJUSTAREMOS CUENTAS.

Y, HABLANDO DE ÉL, QUE POR CIERTO EN EL ÚLTIMO NÚMERO DERROTÓ A MYSTERIO...
DEBE ESTAR LOCO.
NO TOMÉ FOTOS DE MI ÚLTIMA BATALLA.
NO TENGO QUE VENDERLE A JAMESON.

ESE SOY YO. ARRIESGO EL PELLEJO A LO IDIOTA...
Y TERMINO CON CERO.
ASÍ QUE ANDO SIN QUINTO.

BUENO, AL MENOS DORMIRÉ UN POCO. ¡OH, NO!
HARRY CERRÓ LA VENTANA.

ROMPIÉNDOLA PODRÍA ENTRAR.
PERO HARRY ME OIRÍA...

¿QUÉ LES PARECE?
TUVE SUERTE ...ESTA VEZ.
SU VENTANA ESTÁ ABIERTA.

Y ÉL NO HA LLEGADO AÚN...
¿QUÉ DIRÍA SI SUPIERA...
QUE VIVE CON EL HOMBRE ARAÑA?

¿O QUE SU PADRE ES REALMENTE EL DUENDE VERDE?
AFORTUNADAMENTE SE LO HE OCULTADO.
Y VAYA QUE HAGO ESFUERZOS PARA ESO.

AL DÍA SIGUIENTE, PETER PARKER LLEGA A LA UNIVERSIDAD FELIZ Y SONRIENTE...
¡UNA HORA EN EL METRO!
SI NO HUBIERA EMPEÑADO MI MOTO.
DEBÍA HABER UN SINDICATO DE SUPERHÉROES.
ME SIENTO MUY DEPRIMIDO.

¿NO ES UD. PETER PARKER?
SI NO ERES UN COBRADOR, SÍ.
PAPÁ ME HABLO DE TÍ.
¿PAPÁ?

JOE ROBERTSON, EDITOR DE EL CLARÍN.
ME DIJO QUE UNO DE SUS FOTÓGRAFOS ESTUDIABA AQUÍ.
¿Y...?
ESO NO ES GRAN COSA.

BIEN, ERES HIJO DE ROBBIE, PERO NO HAS DICHO TU NOMBRE.
ME LLAMO RANDOLPH.
TE DIRÉ RANDY.
MIS AMIGOS ME LLAMAN PETE.
ENTRE OTRAS COSAS.

HOLA, JOSH.
YA LO SALUDE QUERIA PREGUNTARLE ALGO, PARKER.
SALUDA A PETE.
¿QUÉ PIENSAS DE LO DEL ASUNTO DEL HALL?
NO ENTIENDO, ¿CUÁL HALL, JOSH?
¡VAYA! ERES UNA ESFINGE.
ES QUE ANDO FUERA DE ONDA.
COMO VIENES DE LA LUNA, TE DIRÉ...
VAN A DEDICAR EL HALL DE EXPOSICIÓN A LOS VISITANTES.
PERO ES PARA LOS ESTUDIANTES.
YA VAS ENTENDIENDO.
PEDIMOS QUE DEJEN EL HALL PARA LOS ESTUDIANTES NECESITADOS.
LOS GRADOS SUPERIORES ESTÁN LLENOS.
¿QUÉ LES DIJERON?
LA RESPUESTA FUE NO.
YA CAMBIARÁN.

CREO QUE HABRÁ LÍO.
JOSH ES EL PORTAVOZ DE LOS DESCONTENTOS Y TIENE RAZÓN.
EL HIJO DE ROBBIE ES BUEN CHICO.
OJALÁ TUVIERA TIEMPO PARA METERME EN ESTO.
ADIVINA QUIÉN ES.
MARY JANE, ¿DE DÓNDE SALISTE?
MARY JANE. ¿SÓLO PIENSAS EN ELLA?
ES QUE ELLA SIEMPRE HACE ESO.
¿QUÉ PASÓ CON MI SENTIDO ARÁCNIDO?

NO ME DIGAS QUE HALLÉ EL MEDIO DE PONERTE CELOSA.
NO, NO SIENTO NINGUNOS CELOS.
PERO MENCIÓNALA DE NUEVO Y VERÁS.
PERO VEAMOS QUÉ PASA CON JONAH JAMESON...
ARAÑA VOLVIÓ A SALIRSE CON LA SUYA.
LA POLICÍA DICE QUE VENCIÓ A MYSTERIO.
ROBBIE, TE MOLESTO, ¿VERDAD?
EDITOR
HUH? OH... NO, J.J....
SÓLO PENSABA.

HAZLO EN TUS RATOS LIBRES.
DE MI EDITOR ESPERO NOTICIAS.
YA LO DIJO MUY CLARO.

¿POR QUÉ NO SUPIMOS DE LA LUCHA ENTRE ARAÑA Y MYSTERIO HASTA QUE ACABÓ?
NINGÚN OTRO PERIÓDICO LA PUBLICÓ.
¿Y PARKER? ¿POR QUÉ NO ME TRAJO NINGUNA FOTO?
ES UN MILAGO QUE VENGA...

VIENDO CÓMO LO TRATA.
YA LO SABÍA. CUANDO UNO ES DEMASIADO GENEROSO...
LA GENTE LO CRITICA.
¿CUÁNDO ENTENDERÉ?
NO RESULTA SER BUENO.

MI PROPIO EDITOR SE PONE EN CONTRA DE SU JEFE.
¡OH! ¿POR QUÉ NACÍ PARA SER MÁRTIR?
POBRE JAMESON, NUNCA ESTÁ CONTENTO.
SE LE PASARÁ PRONTO.

OJALÁ A MÍ ME PASARA ESTE SENTIMIENTO DE APRENSIÓN...
Y SUPIERA QUÉ LE PASA A RANDY.

ÉL SIGNIFICA MUCHO PARA NOSOTROS.
NO FALLARÉ...
POR EL BIEN DE ELLOS.

POCO DESPUÉS, EN LA CASA QUE COMPARTEN TÍA MAY Y ANA WATSON...
¡PETER Y GWEN!
ENTREN. SERÁN LA MEJOR MEDICINA PARA ANA.
¿CÓMO ESTÁ ELLA, SRA. WATSON?
PASEN Y VÉANLO USTEDES.

NO GRITES ASÍ, TÍA MAY. NO GASTES TUS FUERZAS.
A MÍ ME PASA AL REVÉS.
ME SIENTO FUERTE CUANDO TE VEO.
ME SIENTO COMO UN GATITO.

NO SE HAN VISTO MUCHO, ¿VERDAD?
HA SIDO MUY POCO PARA MÍ.
NO QUISE APENARTE, GWENDOLYNE.

NO IMPORTA, SRA. PARKER.
¿CÓMO DESAPROBARÍA EL QUE YO TENGA LA CHICA MÁS LINDA?
LO QUE INTERESA ES QUE NO LO DESAPRUEBE.
SERÍA EL CAOS.

ESTO ME SUENA AÚN MÁS SERIO DE LO QUE PENSÉ.
SÓLO PUEDO DECIRLES QUE ME HACEN MUY FELIZ.

ES UD. BASTANTE ESPECIAL, SR. PARKER.
QUÉ SUERTE TENER UNA TÍA COMO ELLA,
QUE CHISTOSO, YO SIEMPRE PENSÉ QUE NO TENÍA SUERTE.
PERO AHORA, NO SÉ.

QUE LINDA CAJA DE DULCES TE TRAJERON.
¡MAY! ¿QUÉ TE PASA, MAY?
ESTÁS PÁLIDA. ME HUBIERAS DICHO PARA LLAMAR AL DOCTOR.
NO...NO PUDE.
NO QUISE ENTURBIAR SU FELICIDAD.

PERO PARECE QUE LA FELICIDAD DE PETE ESTÁ DESTINADA A ENTURBIARSE.
PORQUE A LA MAÑANA SIGUIENTE...
VA A HABER OTRO MITIN Y MUY GRANDE.
DEBE SER DE LO QUE HABLABA RANDY.
A PROPÓSITO, AHÍ ESTÁ.
HOLA, PETE. VEN.
RENTAS BAJAS
COMITÉ PARA RENTAS BAJAS
¿TIENES TIEMPO, PARKER?

VAMOS A CERRAR AQUÍ HASTA QUE OBTENGAMOS LO QUE QUEREMOS.
REÚNE A TUS AMIGOS Y QUE ELLOS JUNTEN A LOS QUE CONOCEN.
¡HEY! ESPERA UN MOMENTO, RANDY.
ESTOY A LA MITAD DE UNA PELICULA DE HITCHCOCK.
CUANDO SEAMOS SUFICIENTES, MARCHAREMOS HACIA EL HALL.
SIGO SIN ENTENDER
PEDIMOS REP
¿CUÁNTO NECESITAS SABER?
VAN A DEVOLVER EL HALL AL ESTABLECIMIENTO, PERO ES DE NOSOTROS...
¿Y QUÉ DICE EL RECTOR A TODO ESTO?
Y LO QUEREMOS PARA NOSOTROS.
ESO NO NOS IMPORTA.
AHORA TENEMOS LA PALABRA.
¡HEY! ¿QUÉ PASA? ¿A DÓNDE VAS? HAY CARTELES PARA TODOS.
UN CARTEL NO LES DA NINGÚN DERECHO.
ENTONCES, CÓRTATE.
ERES UN GALLINA.
BIEN, PARKER, LO VOLVISTE A HACER.
MIS SIMPATÍAS ESTÁN CON LOS CHICOS, PERO NO ME GUSTA QUE CUALQUIERA ME JALONEE.
QUE JOSH PIENSE LO QUE QUIERA.
PERO LA CARA QUE HIZO RANDY...
ESA ES LA TABLILLA EN EXHIBICIÓN.
EL QUE LA DESCIFRE, HARÁ ALGO GRANDE.
ES TRISTE QUE DEN ESTE LUGAR A LOS GRANDULONES.
REALMENTE LO NECESITAMOS...
EL SITIO SERÍA PERFECTO.
PERO EL RECTOR ES OBSTINADO.
POCO DESPUÉS...
NO TIENE CASO ESPERAR.
YA SOMOS BASTANTES.
COJAN LOS CARTELONES
ESO ES.
BAJAS
HASTA MORIR
ADELA

OYE, ¿NO TRABAJA TU PADRE PARA EL CLARÍN?
DILO DE NUEVO Y...
CALMA, ¿OYERON?
¡VAMOS!
¡AL HALL!
VÁMONOS.
NO QUEREMOS A UN HIJO DEL TÍO TOM.
RANDY ES UN HERMANO, NO LO OLVIDES.
RENTA BAJA
HASTA MORIR

OIGAN, EL ÚNICO MODO ES POR LA FUERZA.
QUEREMOS PERIÓDICOS, T.V.
HAY QUE SACUDIRLO TODO.
TENEMOS QUE TOMAR EL HALL.

QUEREMOS PERIÓDICOS, T.V.
ENTREMOS. SI LO HACEMOS RÁPIDO, TODO HABRÁ ACABADO ANTES QUE SE DEN CUENTA.
NO SALDREMOS SIN TOMAR LOS DORMITORIOS.

EN ESE MOMENTO, EN EL CLARÍN...
CALMA. ¿QUERÍA UNA NOTICIA ¿VERDAD?
¿NO HACES MÁS QUE MIRAR TELEVISIÓN?
VEA QUE PASA.

ES UN MOTÍN...
YA LOS MANDÉ.
HAY QUE CUBRIR EL REPORTAJE RÁPIDO.
VOY A CUBRIR EL REPORTAJE YO MISMO.
MANDA A MIS MEJORES HOMBRES
MI CHICO ESTÁ ALLÍ.
PERO HAY OTROS OJOS QUE VEN LA ESCENA CON INTERÉS...
HMMMM QUE GIRO TAN AFORTUNADO.

WILSON, VEN.
CREO QUE HALLÉ EL MOMENTO ADECUADO.

REÚNE A LOS HOMBRES.
PARTIREMOS AL ANOCHECER.

EN LA UNIVERSIDAD, LAS COSAS SE PONEN TENSAS...
MIREN SU MANIFESTACION NO NOS CONCIERNE.
SÓLO SÉ QUE NOS PAGAN POR GUARDAR LA TABLILLA.
ELLOS NO SON ENEMIGOS PÚBLICOS.
QUÍTATE, CHICO. ES NUESTRO DEBER.

ESOS GUARDIAS ME DAN UNA IDEA.
ESO ES PLANEAR UN ROBO, JOSH.
SI NOS APODERAMOS DE LA TABLILLA, TENDRÁN QUE OIRNOS.
¿YA OISTE CÓMO LLAMARON A TU PADRE.
NO LO HAGAS, JOSH.
RANDY TIENE RAZÓN.

AHORA, MUÉVANSE.
¿QUÉ HACES? GUARDA EL ARMA.
NO ME ASUSTAS.
CALMA. YO LOS ARREGLARÉ.
DISPARA Y ROMPEREMOS TODO AQUÍ.
NADIE VA A DISPARAR NADA.

EN UNA SITUACIÓN ASÍ, TODO PUEDE SUCEDER.
PERO, ¿QUÉ SE PUEDE HACER?
SERÁ UN MILAGRO SI NADIE SALE HERIDO.
HASTA EL HOMBRE ARAÑA SERÍA INÚTIL-

PERO YA QUE ESTOY AQUÍ, NO DESPERDICIARÉ TIEMPO...
TOMARÉ UNAS FOTOS EXCLUSIVAS PARA JONAH.
ESTA VEZ USARÉ LA CABEZA.

Y EN EL OTRO LADO DEL EDIFICIO...
DETÉNGANSE AQUÍ.
AQUÍ NO NOS NOTARÁN.

ASÍ QUE ÉSTA ES LA UNIVERSIDAD.
QUÉ BIEN.!
TOMEN SUS LUGARES.
ES CASI HORA DE EMPEZAR A DIVERTIRNOS.
UDS. ENTRARÁN EN ACCIÓN, COMO MÁQUINAS BIEN ACEITADAS...
O SE LAS VERÁN CONMIGO.

¡ESO ES! PENSARÁN QUE FUERON LOS ESTUDIANTES.
FLOOM!

¡AHORA!
TODOS IRÁN A VER LA EXPLOSIÓN DEJÁNDONOS EL CAMINO LIBRE.
LA TENDRÉ ANTES QUE LAS LLAMAS SE APAGUEN.
THUMP! THOOM!

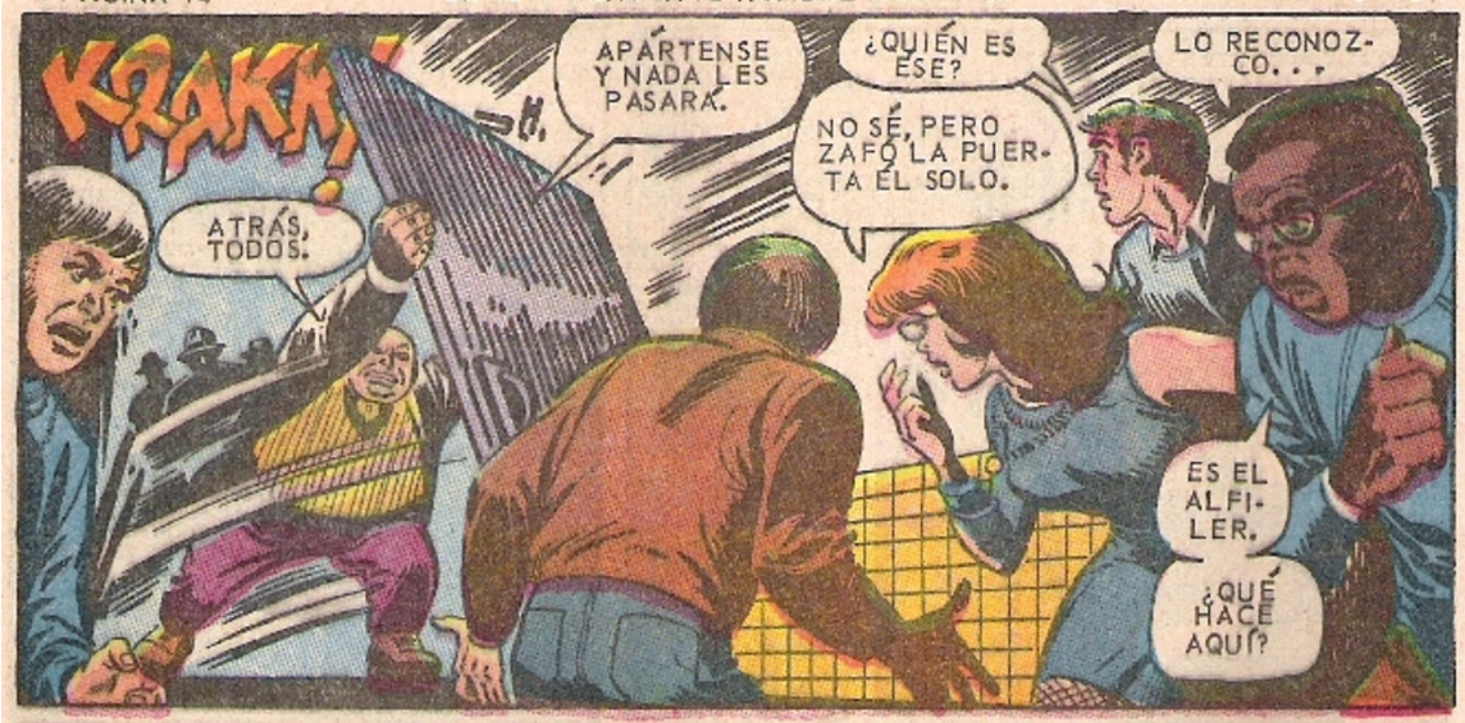
KRAKA!
ATRÁS, TODOS.
APÁRTENSE Y NADA LES PASARÁ.
¿QUIÉN ES ESE?
NO SÉ, PERO ZAFÓ LA PUERTA ÉL SOLO.
LO RECONOZCO...
ES EL ALFILER.
¿QUÉ HACE AQUÍ?

A UN LADO, HIJO.
VOLVERÁN A TENER SU KINDER CUANDO ACABEMOS.
A LA SALA DE EXHIBICIÓN.
PREPAREN LAS CÁMARAS DE GAS.
THUMPATHPOOM!
¡EL ALFILER!
ESTANDO ÉL, NADIE ESTÁ SEGURO.
¿QUÉ PLANEARÁ?
MENCIONO GAS.

VIENE HACIA MÍ.
ACTUARÉ COMO CUALQUIERA.
¡HEY! CUIDADO. ¿QUÉ SE CREE?
CÁLLATE. NO ME INTERESAN LOS JÓVENES.
THUD!

RARO. POR UN MOMENTO SENTÍ ALGO PODEROSO.
ALGO INSOSPECHADO EN UN ESTUDIANTE.

ESTOY AGITADO E IMAGINO COSAS.
¿CÓMO PODRÍA UN JOVENZUELO LLAMAR MI ATENCIÓN?
ME MIRÓ MUY RARO.
YA NO DEBO ESTAR LEJOS.

ALTO. VAYANSE DE AQUÍ.
RANDY... NO!!
NO VEN EL PELIGRO.
ECHARÁ A PERDER TODO.
ME CONVERTIRÉ EN EL HOMBRE ARAÑA.

UDS. SIRVIERON A MIS INTERESES.
QUÍTENSE SI APRECIAN SU VIDA.
HAY QUE HACERLO.
ESTÁN ARMADOS.

DEBÍ PENSARLO ANTES...
BUSCA LA TABLILLA.

Y COMO LO CONOZCO...
SÉ QUE NO SE DETENDRÁ

LOS CHICOS CREEN QUE VENGO A ATACARLOS.
PRIMERO EL ALFILER Y AHORA ARAÑA.
NO NOS DETENDRÁN

NO DISCUTIRÉ CON ELLOS.
MENOS CUANDO ANDA ESE ASESINO SUELTO.
QUÉDENSE AQUÍ.
ÉSTO ES ENTRE EL ALFILER Y YO.

NO SE QUEDEN PARADOS.
DESPEJEN EL HALL.
AVISEN QUE LA TABLILLA PELIGRA.
NO DEBÍ HACERLES CASO.
DEBÍ DETENER AL GORDO.
¡CÓMO NO! TE HUBIERA MATADO.

Y FUERA DEL EDIFICIO...
NO SE AFLIJA, SR. ROBERTSON CONTROLAREMOS TODO.
AHÍ ESTÁ MI HIJO.

Y EN LA EXPOSICIÓN...
¡EL ALFILER Y SU GENTE!
QUIERE LA TABLILLA.
TRAEN MÁSCARAS.
NO SE MUEVAN. OBEDEZCAN.

COLOQUÉ MI CÁMARA.
ESTÁN LANZANDO EL GAS.
EL HALL ES GRANDE, NECESITARÁ MUCHO GAS.
Y YO HARÉ QUE NO LANCE MÁS.

¡HWK!

¿QUÉ?
PERDÓN.
TE VA A COSTAR TRABAJO TOMAR LA TABLILLA.
¡EL HOMBRE ARAÑA!

¿QUÉ PASA AQUÍ?
CUANDO GOLPEO NO SE LEVANTAN.
CADA VEZ ME ASOMBRA MÁS SU POTENCIA.
¿NO ESPERARÍAS QUE UN HOMBRE COMO YO LO HICIERA?
GRACIAS A TÍ RECURRIRÉ A LA FUERZA BRUTA

LO BRUTO PARA TÍ...
PERO LA FUERZA ES MÍA, GORDO.
WOK

NO ES CIERTO, PRESUMIDO.
UUMPHHH!

NO EXISTE EL HOMBRE QUE SOPORTE MI BRAZO.
NI TU PODER ARÁCNIDO TE SALVARÁ AHORA.
OTRO ESTARÍA PERDIDO...
PERO ÉL NO SOSPECHA MI FUERZA.

ME LA DEBÍAS DESDE HACE MUCHO.
Y YO SIEMPRE COBRO.
ARAÑA AYUDO.
NO LO DEJARÉ SOLO.
HOMP!

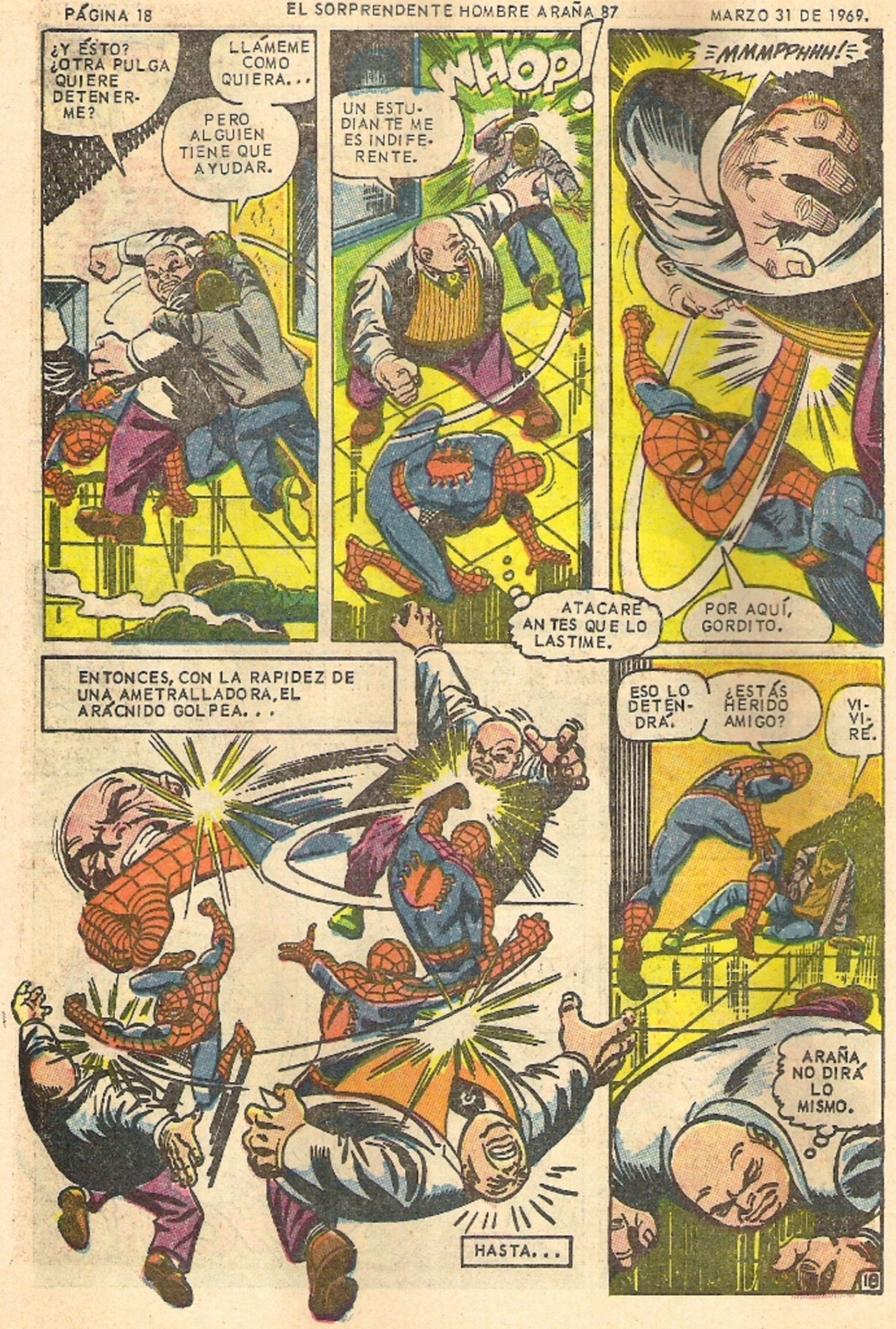
¿Y ESTO? ¿OTRA PULGA QUIERE DETENERME?
LLÁMEME COMO QUIERA...
PERO ALGUIEN TIENE QUE AYUDAR.
WHOP!
UN ESTUDIANTE ME ES INDIFERENTE.
ATACARÉ ANTES QUE LO LASTIME.
=MMMPPHHH!=
POR AQUÍ, GORDITO.
ENTONCES, CON LA RAPIDEZ DE UNA AMETRALLADORA, EL ARÁCNIDO GOLPEA...
HASTA...
ESO LO DETENDRÁ.
¿ESTÁS HERIDO AMIGO?
VIVIRÉ.
ARAÑA NO DIRÁ LO MISMO.
18

NO SENTIRÉ PIEDAD.
CUIDADO. VA POR SU BASTÓN PISTOLA.
¡ZAT!
LA PARED DE MÁRMOL SE CAE.

NO SALDRÉ A TIEMPO.
LO ESCUDARÉ CON MI CUERPO.
KRRAK!
AHÍ VIENE.
NOS VA A SEPULTAR.

DESPUÉS...
AUNQUE SIGA CON VIDA...
EL HOMBRE ARAÑA NO VOLVERÁ A ENFRENTARSE AL ALFILER.
¡YO GANÉ!

CAYÓ MI PEOR ENEMIGO...
TENGO LA VALIOSA TABLILLA.
NUNCA TUVE UN TRIUNFO TAL.

¿TRIUNFO? TAL VEZ, PERO CUÁNTO LE DURARÁ?
PERECE QUE ME PASÓ UNA APLANADORA ENCIMA.
RANDY ESTÁ BIEN.
ESTE CHICO TIENE AGALLAS.
DESPIERTA, AMIGO.

¿Y EL ALFILER? DE...DEBE HABERSE ESCAPADO.
TAMBIÉN YO, O LOS AZULES ME AGARRAN.
AHÍ ESTÁN ARAÑA Y UN CHICO.

PRONTO:

EN LAS GARRAS DEL ALFILER

DOS EXITOS MAS DE LA PRENSA

YA ESTAN A LA VENTA

CLUB DE LA TELARAÑA

JORGE CASTAÑEDA
CAMPILLO. ATEPOXCO 32
COL. TEPEYAC INSURGENTES
MÉXICO 14, D.F.

GONZALO VÁZQUEZ SOSA
MINERÍA 77-INT.-14
COL. ESCANDÓN,
MÉXICO, D. F.

JESÚS MIRANDA G.
LAGO ILOPANGO # 29
TACUBA, MEXICO, D. F.

HUMBERTO GAVALDÓN M.
MÉXICO, D. F.

Peter Parker

¡Amiguitos: NO DEJEN DE MANDARME SU FOTO PARA PUBLICARLA EN EL CLUB DE LA TELARAÑA A: BASILIO VADILLO # 40, 7o. PISO MEXICO 1, D.F.

Amiguito:

Como ya te habrás enterado, en cada una de nuestras revistas están apareciendo unas planillas con círculos numerados del 1 al 10. En las mismas revistas aparece, en la portada, una máscara del Hombre Araña con un número. Cuando la hayas llenado, envíala a la dirección que indicamos y te mandaremos una

magnífica máscara de tu héroe favorito:

"LA TELARAÑA"
BASILIO VADILLO No. 40
7o. Piso
México 1, D. F.

ooo

Estimado Hombre Araña:

He leído casi todas tus aventuras y todas son muy emocionantes.

Deseo que me mandes una máscara, un par de guantes y un traje. Y si no es mucha molestia desearía que también me enviaras un banderín y una foto tuya. Y por favor publica mi carta en "La Telaraña".

Rafael Arturo López

Artigas, Av. El Atlántico
No. 38
Caracas, VENEZUELA.

Amigos de Venezuela:

A todos los que nos hacen pedidos de los diferentes atuendos del Hombre Araña les informamos que muy pronto los tendremos, pues es tal el número de peticiones, que hemos empezado por la máscara que ya pueden obtener en el momento que lo soliciten.

Un saludo para Armando Ferrer, de Maracay, Edo. de Aragua, Venezuela.

Estimado Hombre Araña:

Te escribo estas líneas para expresarte mi más profunda admiración. Quiero que me hagas el favor de mandarme escudos, banderines y fotografías tuyas dedicadas al club que pienso formar. Alquilaré un cuarto o lo haré de madera para que sea nuestro salón de juntas.

Vidal Pérez Villanueva
(Presidente)
Club Hombre Araña.
Av. Juárez No. 923
Torreón, Coah.

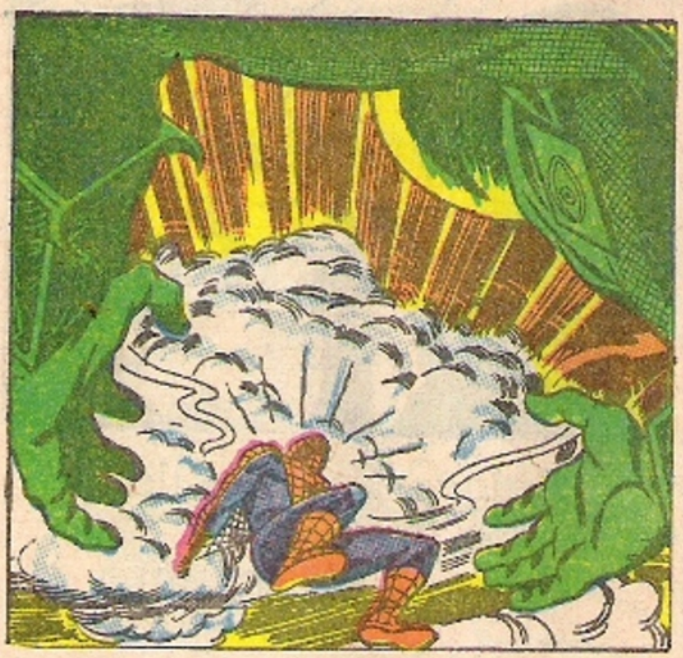

Señores Editores:

Hace poco nuestros amigos del Club de Los Vengadores les escribieron una carta y no la han contestado, ahora nosotros, los del Club de "4 Fantásticos", les pedimos que les contesten.

Nosotros quisiéramos que cada uno de los superhéroes tuviera su propia revista y que ésta saliera cada 15 días y no cada mes.

CLUB 4 FANTASTICOS
Esmeralda 13-14
Colonia Guerrero
México 1, D. F.

Amiguitos:

Ha sido tanta la correspondencia que hemos recibido para "La Telaraña", que nos ve-

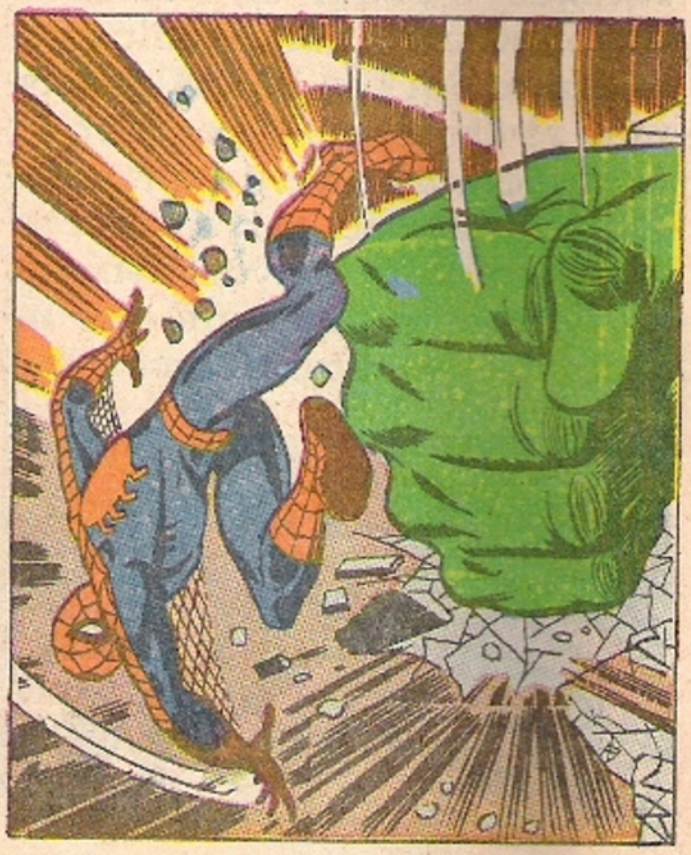

remos en la necesidad de publicar sus cartas tan pronto como nos sea posible. Efectivamente sí recibimos la carta de sus amigos del Club de Los Vengadores, también hemos recibido todos los dibujos que nos han mandado y se los agradecemos.

Para su consuelo, les informaremos que pronto se formará el club de amigos del Hombre Araña. Manden su fotografía con su nombre y dirección y la verán publicada precisamente en "La Telaraña".

1

2

3

4

Llena esta planilla con los cupones - NUMERADOS de - EL SORPRENDENTE HOMBRE ARAÑA , que aparecerán en las portadas de las Revistas editadas - por "LA PRENSA " y canjeála por una bonita máscara de tu héroe favorito.. Dirige tus planillas a Basilio Vadillo No. 40, México I, D. F.

5

6

7

8

9

10

¡RECUERDA Y SUEÑA DE NUEVO!

http://comicsdelaprensa.blogspot.com/

Tu BiBlioteca Virtual

Expectación por las Máscaras

El niño Jesús Miranda González ya llenó su planilla; habiendo adquirido los cupones que aparecen en todas nuestras revistas y así obtuvo la máscara en seda de su héroe favorito.

Apresúrate a llenar tu planilla y podrás obtener la máscara de tu héroe favorito.

Nota: En todas las revistas editadas por **"LA PRENSA"** aparecen cupones de máscaras con diferentes números.

REVISTAS CON CUPON

- EL SORPRENDENTE HOMBRE ARAÑA
- EL SARGENTO FURIA
- LOS 4 FANTASTICOS
- LOS HOMBRES " X "
- AGENTE INTERNACIONAL
- DIABOLICO
- CAPITAN MARVEL
- EL HALCON NEGRO
- DELTA 99
- LEGIONARIOS DEL ESPACIO
- HEROES DEL OESTE
- PEPITO
- EL PRINCIPE DE LA ATLANTIDA
- EL INVENCIBLE HOMBRE DE HIERRO
- THOR EL DIOS DEL TRUENO

UNA PUBLICACION DE Editora de Periódicos SCL — LA PRENSA

Pídalo a su voceador o a su Agente de Publicaciones